

TANGGUNGJAWAB & HAK INDIVIDU

2017

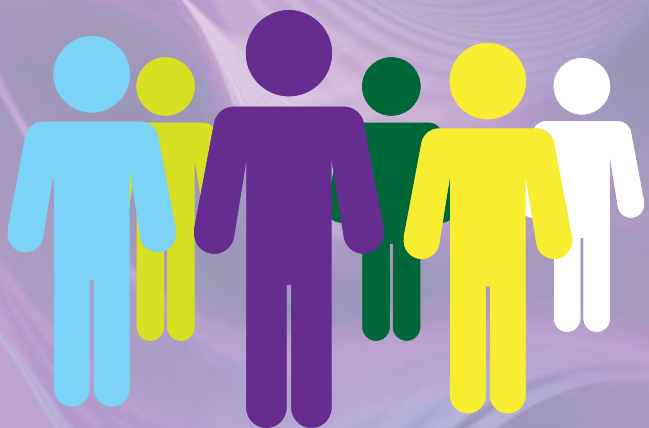

LEMBAGA HASIL DALAM NEGERI MALAYSIA
www.hasil.gov.my

DAFTAR

- Daftar sebagai pembayar cukai (hadir ke cawangan LHDNM atau melalui **e-Daftar**), jika anda:
 - Individu bujang menerima pendapatan melebihi **RM34,001 setahun** (selepas potongan KWSP)
 - Individu berkahwin dan pasangan tidak bekerja yang menerima pendapatan melebihi **RM46,001 setahun**
 - Individu yang menjalankan perniagaan
 - Pekerja baharu yang dikenakan Potongan Cukai Bulanan (PCB)
 - Individu yang mempunyai pendapatan yang boleh dikenakan cukai
 - Individu yang menjual / membeli hartanah

DOKUMEN SOKONGAN YANG DIPERLUKAN

KATEGORI

Individu menjalankan perniagaan

DOKUMEN SOKONGAN

- Kad Pengenalan (kad pengenalan baharu, tentera, polis atau pasport)
- Sijil Pendaftaran Perniagaan
- Kad Pengenalan (kad pengenalan baharu, tentera, polis atau pasport)

Individu **tidak** menjalankan perniagaan

SEMAK

- Semak status permohonan menggunakan nombor permohonan dalam tempoh 3 hari bekerja selepas permohonan dan dokumen lengkap dikemukakan melalui **e-Daftar**
- Semak rekod transaksi cukai di **e-Lejar**
 - Pastikan amaun yang dipotong oleh majikan adalah sama dengan amaun yang diremit ke LHDNM
 - Pastikan amaun bayaran PCB dan CP500 adalah betul
 - Pantau bayaran baki cukai / cukai terlebih bayar

KEMASKINI

- Kemaskini butiran peribadi melalui **e-Kemaskini**
 - Nombor telefon
 - Alamat (surat-menyurat, kediaman, premis perniagaan dan e-mel)
 - Nama dan nombor akaun bank (bagi tujuan bayaran balik, sekiranya ada)
- Kemaskini maklumat dengan majikan
 - Lengkapkan Borang TP1/ TP3 bagi maklumat PCB
 - Hantar kepada majikan
- Kemaskini maklumat pelepasan dan rebat (**e-Kemaskini**)
 - Tuntutan boleh dikemaskini dari semasa ke semasa dan akan dipraisi ke Borang Nyata Cukai Pendapatan (**e-Filing**) bagi tahun taksiran yang berkenaan

LAPOR

PERKARA

Jenis borang (**e-Filing**)

Tarikh akhir penghantaran Borang Nyata Cukai Pendapatan dan bayaran baki cukai

INDIVIDU TIDAK MENJALANKAN PERNIAGAAN

e-BE/m-BE/e-BT/e-M/e-MT

30 APRIL

INDIVIDU MENJALANKAN PERNIAGAAN

e-B / e-BT / e-M / e-MT / e-P

30 JUN

* Tambahan masa selama 15 hari diberikan untuk penghantaran melalui e-Filing

Sila hantar dan laporkan pendapatan bagi tahun-tahun sebelum yang masih belum dilaporkan. Kegagalan menghantar Borang Nyata Cukai Pendapatan dan membayar cukai dalam tempoh yang ditetapkan adalah menjadi suatu kesalahan dan boleh dikenakan penalti / kenaikan cukai di bawah Akta Cukai Pendapatan 1967

PERINGATAN

Sila Simpan Rekod Dan Dokumen Selama 7 Tahun

BAYARAN

- Patuhi arahan bayaran cukai
 - Penggajian : Potongan Cukai Bulanan (PCB)
 - Selain Penggajian : Notis Bayaran Ansuran (CP500)
- Bayaran boleh dibuat melalui **ByrHASIL** atau ejen LHDNM yang dilantik

BAYARAN ANSURAN INDIVIDU

SELAIN PENGGAJIAN (CP500)

- 6 ansuran dikeluarkan oleh LHDNM
- Bayaran mulai Mac
- Bayaran setiap ansuran dalam masa 30 hari
- Mohon pindaan sebelum 30 Jun (jika perlu)

PENGGAJIAN (PCB)

- Majikan potong gaji pekerja ikut Kaedah PCB
- Bayar sebelum / pada 15hb setiap bulan

BUTIRAN YANG PERLU SEMASA MEMBAYAR CUKAI

- Nombor Cukai Pendapatan
- Nama dan Nombor Kad Pengenalan
- Alamat
- Tahun Taksiran
- Nombor Ansuran
- Amaun Bayaran

HAK ANDA

- Mendapat nasihat dan maklumat percukaian yang sah
- Memberi cadangan dan komen (**idea_desire@hasil.gov.my**)
- Merayu (dalam tempoh yang dibenarkan berserta dokumen lengkap)

KADAR CUKAI INDIVIDU PEMASTAUTIN

PENDAPATAN BERCUKAI (RM)	KADAR CUKAI		
	*T/T 2013 & 2014	*T/T 2015	*T/T 2016 & 2017
1 - 5,000	0 %	0 %	0 %
5,001 - 20,000	2 %	1 %	1 %
20,001 - 35,000	6 %	5 %	5 %
35,001 - 50,000	11 %	10 %	10 %
50,001 - 70,000	19 %	16 %	16 %
70,001 - 100,000	24 %	21 %	21 %
100,001 - 250,000	26 %	24 %	24 %
250,001 - 400,000	26 %	24.5 %	24.5 %
400,001 - 600,000	26 %	25 %	25 %
600,001 - 1,000,000	26 %	25 %	26 %
MELEBIHI 1,000,000	26 %	25 %	28 %

T/T = Tahun Taksiran